2. Version de Haute-Cornouaille

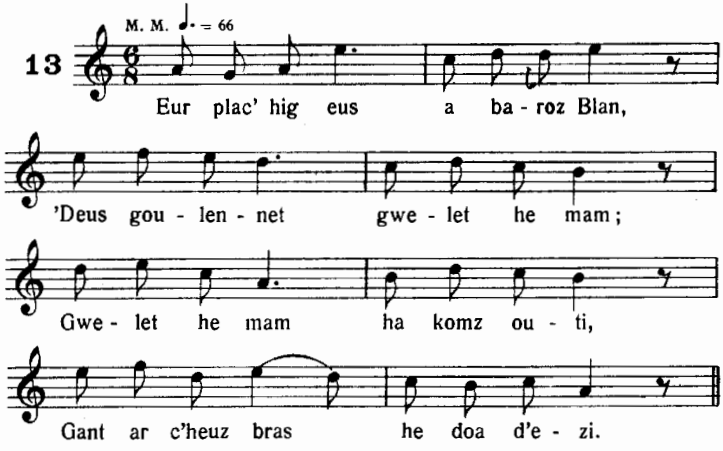

Chanté par Menguy et Léon, Carhaix.

Trogadek

(TROGADEC. — *Gwerziou* I, 68.)

Version du Trégor.

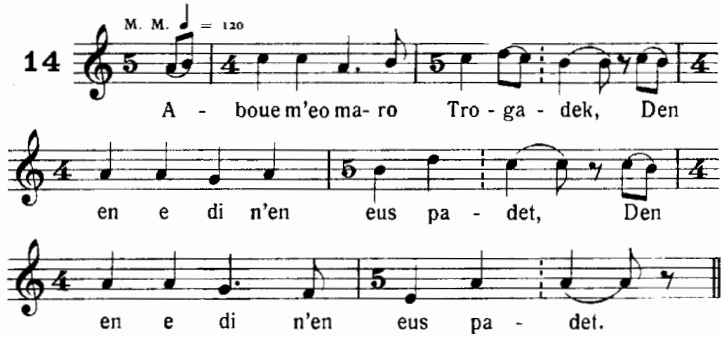

TRADUCTION. — Depuis que Trogadec est mort, — Personne n'a pu durer dans sa maison *(bis)*.

Chanté par Maryvonne Le Flem, Port-Blanc.